

オールラウンド薬局支援コンピュータ

 埼玉システムズ  
あなたとともに、夢つなく

調剤薬局支援システム

ファラオ  
*Advanced Phalys*  
**Pharao**

## 製品ご紹介資料

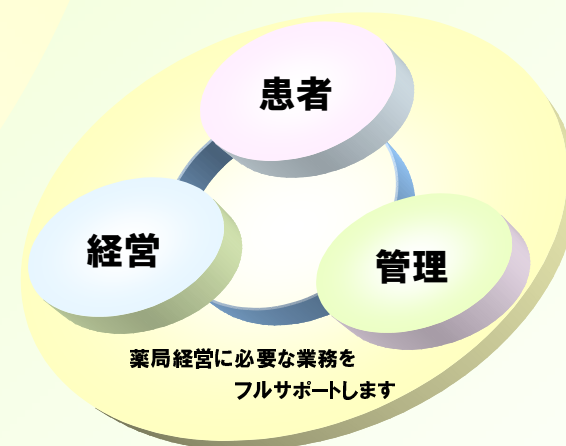

これからの薬局をトータルサポートするシステム

それが **Pharao (ファラオ)** です。

日々、刻々と変化する現代社会においては、

柔軟かつ堅牢な経営基盤の確保と業務の効率化が今まで以上に重要なファクターとなってきています。

そこで両毛システムズは、薬局の電子化・IT化の中核となり、礎となる

調剤薬局支援システム『Pharao』をご提案します。

経営の基盤となる保険請求を支えるだけでなく、

薬歴管理の電子化・投薬時の情報提供を支援する投薬カウンターなど、質の高い服薬支援を提供します。

使う人の満足度向上を追及し、

さらには薬剤師・事務の方の「気づき」「喜び」まで発展させること、

それが、両毛システムズの目指す薬局向けのアプリケーションです。

人びとが健康な身体と豊かな心をもって生活していく社会づくりのため、薬局をより力強くサポートします。

# 「多機能」でありながら、さらにつかひやすく進化した調剤薬局統合基幹システム それが「Pharao」です



## 1 「多機能」「みやすい」「つかひやすい」

各画面では、ガイダンスの付いた大きいボタンに統一しました。「多機能」かつ「みやすい」画面で、マウスでもキーボードのどちらからでも「つかひやすい」システムです。



## 2 操作性を重視した入力画面

処方入力も簡単にできます。初めてのかたにでも簡単にお使い頂けます。

- 処方・会計2重管理
- マルチ画面対応
- レセプト発行機能
- パターン画面
- 履歴表示
- 複数処方入力
- 処方チェック
- 採用薬登録
- 患者基本情報変更
- #DO登録
- 外部接続(※)
- 2次元シンボル(※)
- ※オプション



## 3 医薬品データベースの標準搭載

医薬品データベースを標準搭載しています。一歩先を行く薬局の必須アイテムです。

- 識別検索
- 安全性検索
- 画像情報
- 医薬品集作成
- 患者指導文書
- 副作用文書
- 使用制限
- 薬物動態
- 相互作用
- 適応症検索
- 同効検索
- 色・剤型情報
- 後発品選択

後発品変更対応

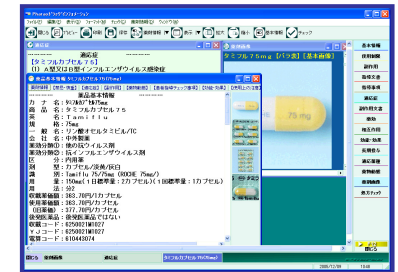

## 4 一体型電子薬歴のご提供

電子薬歴情報・調剤支援情報・計算情報を統合管理することで、真正性が高い電子薬歴管理の運用ができます。また、手書き帳票・キーボード入力・マイクによる音声認識も指導入力で利用できます。薬局の運用に合った最適な電子薬歴業務を支援します。

- 後会計連動機能
- 生体認証(※)
- 音声認識(※)
- 手書きスキャン
- テンプレート
- 相互作用監査
- 医薬品追跡

※オプション



## 5 多彩な帳票・薬袋

各種オンライン帳票をご用意しました。薬袋も、わかりやすいレイアウトをご用意しました。

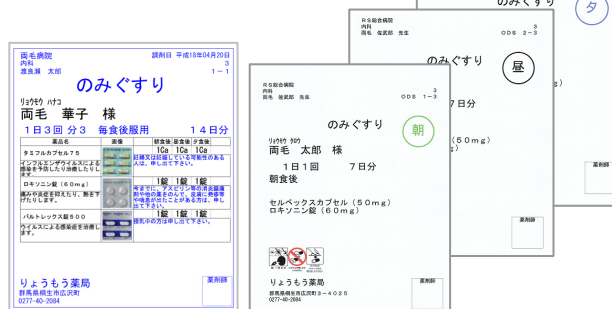

## 6 機能が満載！ その他の特徴

- オプションソフトも充実。薬局に合わせたシステムの構築が可能です。
- 差分機能で、バックアップの負担を大幅軽減、毎日の煩わしさがなくなります。
- 万が一のデータトラブルでも「イーजीリカバリー」で迅速に復旧できます。
- プリンタも複数設置ができます。ネットワークプリンタで簡単に増設できます。
- オンラインインターフェイスを利用すれば、各種機器との接続やオプションソフトと確実な連携が可能です。
- 1台のベーシック運用からクライアント/サーバー運用まで柔軟なシステム構築ができます。

# 小規模から大規模まで、あらゆるシーンをサポートします。



- ベーシック(1台)運用からクライアント/サーバー(4台以上)の運用まで接続できます。
- 薬局の運用にあつたご提案が可能です。
- WindowsXP・Windows2003Serverに対応しています。(機器構成・アプリケーションによって使用するOSが異なります)

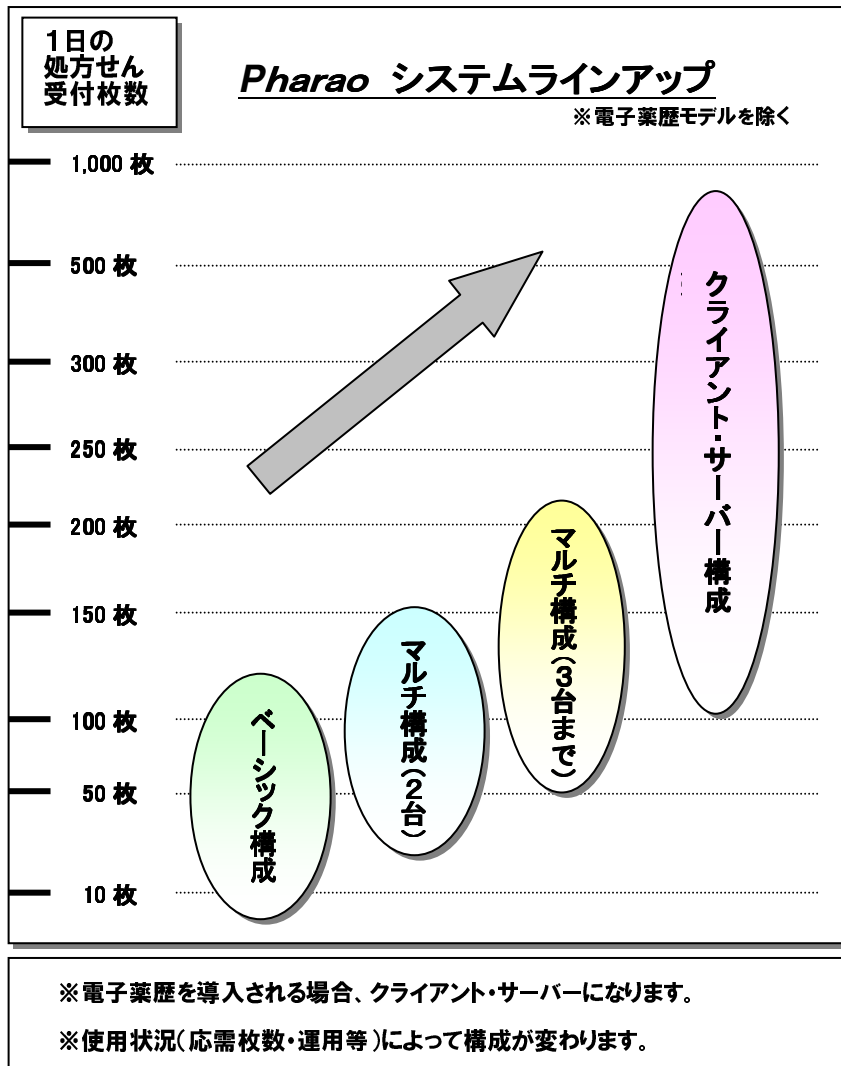

## フレキシブルな運用に対応します

### フレキシブル①

会計が主業務、応需枚数はあまり多くない。

スタンドアロン構成  
(1台構成)

### フレキシブル②

会計が主業務、応需枚数も100枚前後。

マルチ構成  
(2台構成)

### フレキシブル③

会計が主業務だけど、監査用の端末が欲しい。(会計・監査向け)

導入率トップ!

マルチ構成  
(3台構成)  
+投薬カウンター(1台)

### フレキシブル④

会計・薬剤師とも専用端末を設置。応需枚数も100枚~200枚はある。

マルチ構成  
(3台構成)  
※投薬カウンター設置

### フレキシブル⑤

応需枚数が多く、処方薬品も多い。

クライアント・サーバー構成  
(17台まで設置可能)

### フレキシブル⑥

電子薬歴を主業務で、会計も通常に行なえるようにしたい。

導入率急増中!

クライアント・サーバー構成  
(サーバー運用)  
(電子薬歴構成)

※プリンタの設置台数は運用・構成によって異なります。詳しくは販売代理店にご相談ください。

# ハードウェア構成はおもいのまま、薬局にマッチしたシステムを構築できます。



- ベーシック構成(1台)からクライアント/サーバー構成まで、幅広いシステムを提供します。
- サーバー専用機による大規模薬局向けのシステムも対応します。

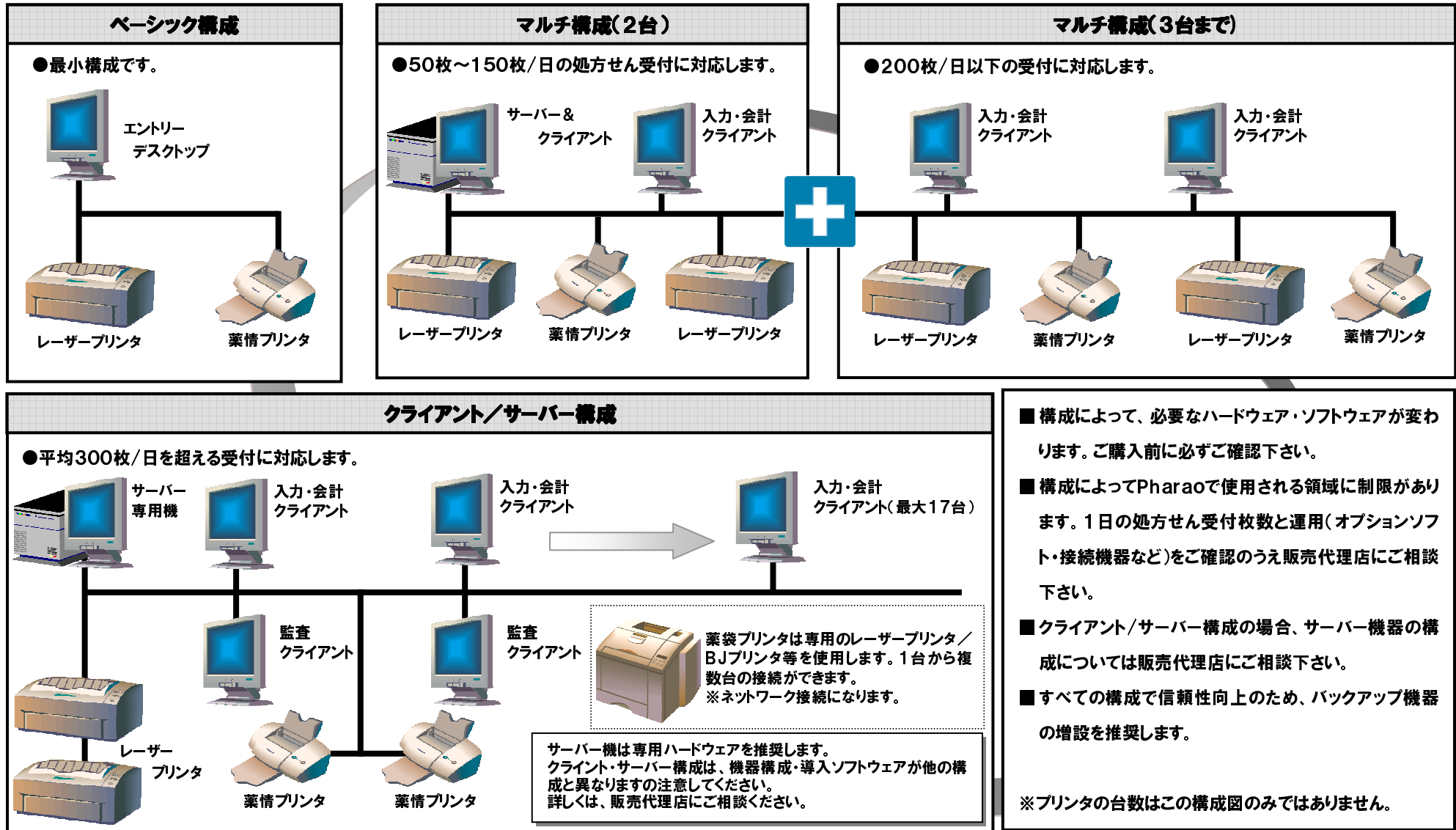

つかいやすく、しかも多機能です。つかってみれば、すぐに良さがわかります。



# 1 処方せんも簡単に入力

## ■多機能な処方入力画面を提供します

つかいやすく、操作性の優れたインターフェイスをご提供します。機器や画面の大きさによって変えられる親切設計、キーボードでもマウスでも優れた操作性を実現。初めてのカタでも安心してお使い頂けます。

「処方せんをそのままのイメージで残したい」  
処方せんのデータを、【処方どおり】【会計レセ】の2つで管理しています。そのまま入力して請求時に会計レセ情報にまとめて処理を行っています。

「過去の履歴を常に表示しておきたい」  
処方入力中に過去履歴を常に表示することができます。履歴を見ながら、簡単に入力することができます。  
※設定で表示を切替が可能です。



処方入力中に常に表示

「マウスは疲れるからなるべくキーボードで」  
マウスでも、キーボードでも使い易いシステムが欲しい要望を実現するため、画面レイアウトを刷新しました。  
ボタンを統一配置することによる使い易さ。処理ガイダンスを表示するファンクションボタンの採用など、入力するカタへの負担を軽減します。



「後発医薬品変更・一般名処方せん対応」  
平成18年からの後発医薬品変更可能の処方せんのが簡単に登録できます。採用薬品・収載薬品の薬品を指定することも可能です。  
「お薬選択シート」「医薬品説明書」を印刷することで患者への後発品選択の情報提供をスムーズに行なう事ができます。

「2次元シンボル付の処方せんを読みたい」  
JAHIS仕様(1・2)を専用リーダーで読み込み可能です。(オプション)  
※別途読み込み機器とアプリケーションが必要です。



他にも機能たくさん。しかも標準機能。

- 薬歴をカレンダー表示機能
- 調剤のための情報入力機能
- 相互作用チェック機能
- 既往歴チェック機能
- 収納履歴・処方履歴表示機能
- 入力中レセプト発行機能
- スラッシュ変更機能(ノキー変更)
- 入力中マスタメンテ参照機能
- #DO登録機能(DO番号記憶)
- 薬品追跡機能(変更薬品表示機能)

「入力途中で別の患者を入力したい」  
Pharaoでは、マルチ入力をサポートしています。入力中でも、割込モードで別の患者を入力することが可能です。入力が終了すれば自動で中断している患者の入力画面に戻ります。1台で2台分の仕事がこなせます。(最大3画面起動可能)

★リサイズ機能  
Pharaoでは、画面の領域を大きくしても、文字も同時に大きくなります。液晶画面のXGA(1024×768)以上に対応しています。長時間使うことを考えた親切設計です。(19インチモニタも対応) また、画面の表示形式を6パターン設定できます。



## 2 充実した帳票出力

### ■会計帳票から指導帳票まで多数用意

オンライン登録時に各種帳票を印刷、後でまとめて印刷機能も装備運用にあった印刷処理が可能です。

### ■画像付薬袋に対応《オプション》

薬袋に画像付薬袋対応。患者の誤飲防止だけでなく、監査・服薬指導でも威力を発揮します。

オンライン帳票も充実しました。よく使われる調剤録・薬歴から、調剤支援に欠かせない支援票まで、幅広くサポートします。

### 薬情サンプル

受付番号: 1 ID: 228 2004/08/0  
 渡良瀬 漢子 様 医療機関名: 両毛病院  
 診療科: 内科 処方医: 藤沢 純子 先生  
 処方内容: 1 ページ

くすりの名前/お薬の写真 用法・用量 効能効果/使用上の注意

1. コモリアンコープ錠  
 1日3回 8日分 1回1錠  
 朝食後 昼食後 夕食後  
 にお飲み下さい。

2. アサホスコロ錠  
 1日3回 8日分 1回1錠  
 朝食後 昼食後 夕食後  
 にお飲み下さい。

### 調剤録サンプル

1日: 228 処方内容

処方年月日	処方科	処方内容
2004/08/01	内科	コモリアンコープ錠 1錠 3回 8日分
2004/08/01	内科	アサホスコロ錠 1錠 3回 8日分

### 薬歴簿サンプル

### 画像薬袋サンプル

両毛病院 調剤日 平成18年04月20日  
 内科 3  
 渡良瀬 太郎 1-1

## のみぐすり

りょうもう ハコ  
 両毛 華子 様  
 1日3回 分3 毎食後服用 14日分

薬品名	画像	朝食後	昼食後	夕食後
タミフルカプセル75		1Ca	1Ca	1Ca
ロキソニン錠 (60mg)		1錠	1錠	1錠
バルトレックス錠500		1錠	1錠	1錠

インフルエンザウイルスによる感染を予防したり治療したりします。  
 妊婦又は妊娠している可能性のある人は、申し出て下さい。

今までに、アスピリン等の消炎鎮痛剤や他の薬をのんで、皮膚に発疹等や喘息が出たことがある方は、申し出て下さい。

授乳中の方は申し出て下さい。

ウイルスによる感染症を治療します。

りょうもう薬局 群馬県桐生市広沢町 0277-40-2084

「一包化を患者にわかりやすくしたいのですが」  
 薬袋に服用時点を丸囲いで大きく印刷することが可能です。ご高齢の方などにわかり易いと大好評です。

RS総合病院 内科 渡良瀬 太郎 先生 ODS 3-3

のみぐすり 朝

のみぐすり 昼

のみぐすり 夕

りょうもう薬局 群馬県桐生市広沢町 0-4025 0277-40-2084

### ★ピクトグラム薬袋

日本で初めて、薬袋にピクトグラムを印刷しました。服用方法・注意事項をピクトグラム(絵文字)を併記することで患者への注意喚起を行なうことができます。

### オンライン出力帳票一覧(必要に応じて印刷を選択できます)

- ①調剤録
- ②領収書
- ③薬歴頭書き
- ④薬歴簿
- ⑤指導歴簿
- ⑥薬剤負担明細
- ⑦薬袋票
- ⑧支援票
- ⑨薬袋ラベル
- ⑩お薬票
- ⑪薬歴カレンダー
- ⑫手帳ラベル
- ⑬A5版お薬票
- ⑭処方内容一覧
- ⑮薬袋《オプション》



### 3 多機能な医薬品データベース

#### ■ 医薬品データベースの標準装備

医薬品データベースを標準装備しています。薬品間相互作用チェックはもちろんのこと、検索ツールも標準提供、更に薬品画像も提供します。これからの薬局には欠かせないアイテムです。

#### 「すべての医薬品をすばやく検索したい」

検索ツールを標準装備しました。カナ・商品・効能・識別・適応症など、いろいろなパターンが可能です。複数の検索結果から相互作用など、安全性チェックも可能です。

#### 「製薬会社のマークで検索したい」

製薬会社のマークから、薬品の検索が可能です。識別検索でお役立て下さい。



#### 「患者への指導文書は大丈夫？」

指導文書も標準装備、効能効果・使用保管の注意・副作用・剤型・色・画像を提供します。独自の文書も作成可能、提供文書を基本に薬局様オリジナルの指導文書の作成も可能です。

##### 【患者指導文】

##### （基本指導文）

- ・[0000]妊婦又は妊娠している可能性のある人は、申し出て下さい。
- ・[0000]アルコールによって薬の作用が強くなる場合がありますので、お酒はつっしんで下さい。
- ・[0000]クロレラ食品やまうれん草・ブロッコリーなどの緑色野菜を大量に食べないで下さい。
- ・[0000]必ず指示通りに服用して下さい。勝手に中止すると血圧を起し、危険になることがあります。
- ・[0000]のみ忘れた場合でも、2回分を一度に絶対服用してはいけません。危険です。
- ・[0000]手術や抜歯・他科への受診のときは、本剤の服用を医師に告げて下さい。
- ・[0000]傷を受けやすい仕事は避け、もし出血して、血が止まりにくいときは、ただちに医師の診察を受けて下さい。
- ・[0000]納豆を食べることは、さけて下さい。効きめが悪くなります。

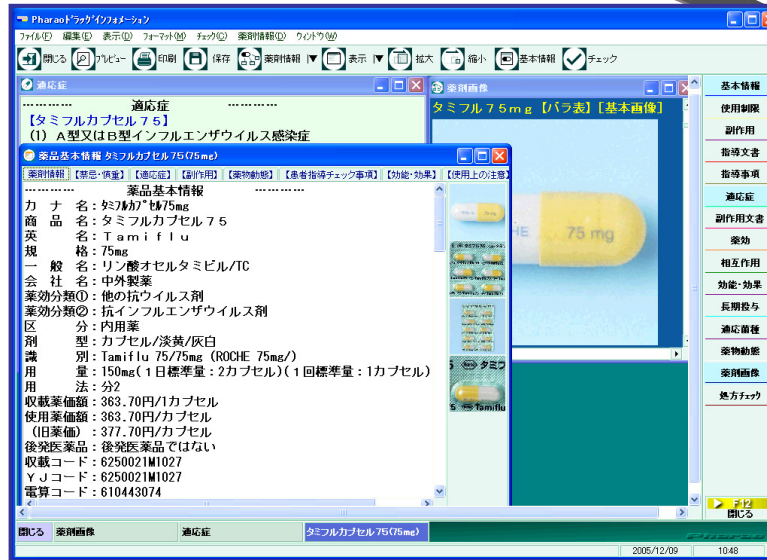

#### 「一般名処方チェック」

一般名で登録した情報でも処方のチェックが可能です。  
(一般名と商品名、一般名と一般名でのチェック)

#### 「一般名検索・一般名薬品検索」

一般名のカナ検索が可能です。  
選択した一般名の商品名の一覧を表示することが可能です。  
(採用・収載品目の選択が可能です)  
※薬師機能を使用したPharao業務内で可能です。

#### 薬師 ビジュアル薬品検索ツール

16,000品目の商品情報と8,000点の薬品画像情報を収載しています。(商品5,000品目)  
年4回のデータベースをCD-ROMで提供します。

販売元 株式会社 グローバルビジョン  
開発元 株式会社 ケン・ニューメディア・ラボラトリーズ

#### 「医薬品集を作りたいのですが」

採用医薬品集の印刷機能があります。(画像付)表紙・目次・インデックスの自動作成、薬効順(内用薬・注射薬・外用薬)、商品名順の印刷が可能です。

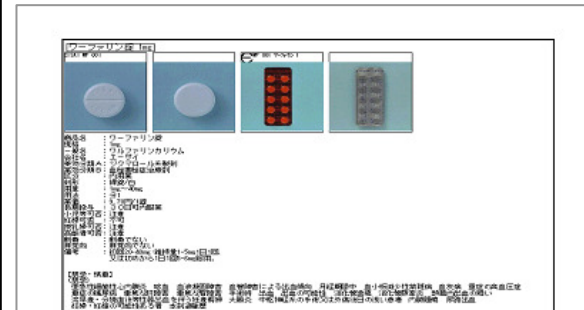

#### ★一般名情報

#### ★後発品情報

#### ★画像情報提供

#### ★採用医薬品集作成機能

#### ★最新情報を年4回提供(WEB配信可)

#### ★指導情報の充実

#### ★副作用・相互作用文書

#### ★薬価情報

#### その他にも!



# 一体型の電子薬歴でスマート&スリムな薬局を実現します。

ご推奨オプション



## 4 キャビネット 電子薬歴オプション(Cabinet)

### ■これからの調剤薬局をサポートする「完全一体型電子薬歴システム」

調剤薬局の電子化の流れで最も注目される電子薬歴システム「Pharao-Cabinet」は会計・レセプトシステムと一体型(※)とすることで薬局システムのダウンサイジングを実現し、会計システムとの連動型が実現出来なかった電子情報の完全真正性をクリアします。これからの薬局業務を根底から支える薬歴システムを提供します。

### ■シンプル画面で使い易い画面

必要な情報をシンプルに表示しています。直感的にわかりやすく、そのまま入力することが可能です。

### ■入力項目が選べる親切設計

画面の表示内容を設定できます。ヒアリング項目・指導項目の登録項目名は運用に合わせた設定が可能です。

### ■薬局のコンピュータ台数の省力化推進

一体型のため、**会計・レセプト端末=電子薬歴端末**が可能です。兼用することで、**設置台数の省力化**が可能です。薬局内をコンピュータだらけにすることがありません。

### ■ランニングコストの低減の提案

共通管理のためソフトメンテナンス費用は会計・レセプトのみにとなります。**連動型のようなコストアップが発生しません**。端末の省力化と合わせて大幅なランニングコストを削減できます。

### ■会計連動による即時変更の実現

電子薬歴から処方の内容が修正できるため、連動型のように別端末で再送するような時間ロスが発生しません。処方箋受付が多い薬局では、この時間のロスが大きな問題になっていますが、一体型電子薬歴ではこのロスを大幅に削減できます。

### ■相互情報利用による未来への指向

電子薬歴と会計・レセプトは共用化により相互にデータを利用できます。薬局基幹システムとして一括管理できる機能を揃えています。

239 渡良瀬 洋子 女 昭和42年05月27日生 38歳 A AS-125

No.	型	薬品名称	数量	単位	調剤
(1)	内	グルコバイ錠100mg	3錠		
(2)	内	フルイトラン錠2mg	1錠		0時
(3)	内	朝食後0.5-夕食後0.5-アルダトシA錠25mg	2錠		
(4)	内	朝・夕食後服用	28日分		
(5)	内	オイグルコン錠2.5mg	4錠		
(6)	内	テノミン錠25	2錠		
(7)	内	カルデナリン錠2mg	2錠		
(8)	内	コーラル錠4	2錠		
(9)	内	朝・夕食後服用	28日分		
(10)	内	ワアミオン錠	3錠		
(11)	内	朝食後服用	14日分		

■医薬品追跡機能(ドラッグチェイサー)標準装備  
患者の投与薬品が変更された場合、処方薬品が新規なのか、また、中止されたのか即座に表示することが可能です。  
医薬品の投与状況を即座に検索することも可能です。

■オレンジ表示  
患者初医薬品  
■ブルー表示  
過去投与医薬品

No.	型	薬品名称	数量	単位	調剤
(1)	内	グルコバイ錠100mg	3錠		
(2)	内	フルイトラン錠2mg	1錠		0時
(3)	内	朝食後0.5-夕食後0.5-アルダトシA錠25mg	2錠		
(4)	内	朝・夕食後服用	28日分		
(5)	内	オイグルコン錠2.5mg	4錠		
(6)	内	テノミン錠25	2錠		
(7)	内	カルデナリン錠2mg	2錠		
(8)	内	コーラル錠4	2錠		
(9)	内	朝・夕食後服用	28日分		
(10)	内	ワアミオン錠	3錠		
(11)	内	朝食後服用	14日分		

■イメージ薬歴  
画面上で、紙薬歴に近い形式で表示することが可能です。  
電子薬歴の情報を紙に印刷することができます。

239 渡良瀬 洋子 女 昭和42年05月27日生 38歳 A AS-125

No.	型	薬品名称	数量	単位	区分	区分2	内容
(1)	内	グルコバイ錠100mg	3錠				患者からの確認・主訴 グルコバイはガスがたまから飲みたくない。インシュリンを医師から勧められている。グルコバイはあまり飲んでいない。ヘモグロビンA1cが10を超えていると言われている。調子悪い。ヘモグロビンA1cが10を超えている。糖尿病による眼底出血。白内障(糖尿病の疑い?) 病態・治療薬の認識が甘いのではないか?
(2)	内	フルイトラン錠2mg	1錠				指導事項・計 糖尿病の病態と治療法の意味を再度指導。ヘモグロビンA1cの数値の意味を説明する。グルコバイの様子をみて、次回相談する。副作用の状況も次回に詳細に確認し、時間を長めにとって指導を実施(引継ぎ入力)
(3)	内	朝食後0.5-夕食後0.5-アルダトシA錠25mg	2錠				
(4)	内	朝・夕食後服用	28日分				
(5)	内	オイグルコン錠2.5mg	4錠				
(6)	内	テノミン錠25	2錠				
(7)	内	カルデナリン錠2mg	2錠				
(8)	内	コーラル錠4	2錠				
(9)	内	朝・夕食後服用	28日分				
(10)	内	ワアミオン錠	3錠				
(11)	内	朝食後服用	14日分				

※連動型の電子薬歴システムでは会計・レセプトコンピュータと処方情報が別保存のため、会計側と電子薬歴側が同一処方箋で内容に差異が出る事が避けられません。  
Pharao-Cabinet では一元管理であるため内容に差異が生じることはありません。



# 5 投薬カウンター(後会計・患者支援)

## ■投薬カウンターで患者支援を強力にサポート

対面カウンターに設置することで、患者との投薬指導時にきめ細かい指導が可能になります。患者への指導時に確認するワンポイント情報(薬剤師への指示)を表示し、先を行く患者サービスを提供します。

## ■服薬指導に威力を発揮

医薬品追跡機能で過去の投与薬品と比較することが可能です。相互作用のチェックも自動で行い、安全性のチェックも万全です。電子薬歴と併用することで相乗効果があります。

### 患者待ち受け

受付時間	患者ID	患者氏名	薬	訪	包	長	服	調	品	歴	管理	来	前	請求金額	チェック	承
1 10:50	239	渡良瀬 溪子										初		¥7,730	注射	
1 10:50	239	渡良瀬 溪子										初		¥90	注射	
2 10:51	167	両毛 絵理子									歴	初		¥7,020		
3 10:51	9500	山梨 四郎									歴	初		¥570		
4 10:52	18170	千葉 五郎									歴	初		¥2,470		
5 10:52	7853	秋田 葉恵									歴	初	1	¥4,820		

### 患者支援画面

患者支援画面のスクリーンショット。患者ID: 239, 渡良瀬 溪子, 女, 昭和42年05月27日生, 38歳。処方日: 2005/12/09。処方医師: 桐生 純一。診療科: 内科。処方内容: グルコバイ錠100mg, フルイラン錠2mg, アルダクトンA錠25mg, マーズレンS顆粒, オイグルコン錠2.5mg, テノミン錠25, カルデナリン錠2mg, コニール錠4。薬剤師: 赤城 様名。

## ■後会計機能をサポート

投薬指導後は指導加算ボタンを選択して投薬確認を押せば自動的に後会計処理を行います。必要な帳票も投薬確認後に印刷することができます。

電子薬歴を使用しない運用でも、投薬カウンター業務が可能  
電子薬歴では、患者支援のポータルになります。

指導関連の加算(特に薬剤情報提供加算・特別指導加算)は、**実際に患者へ指導を行なった後に算定**するよう指針がでています。投薬カウンターオプションは、その指針に添った指導後の算定を可能にしています。



# 6 セキュリティ&トレーサビリティ

## ■もっとも重視されること。それは「情報の安全」です。

情報統制・個人情報の適正管理が叫ばれるなか、万全な態勢が求められ、また社会的評価をうけることになっています。薬局においても、今後の重要なITキーワードである「セキュリティ」「トレーサビリティ(追跡)」をPharaoは対応しています。

## ■医薬品トレーサビリティ

医療材料(※)などに商品番号や製造番号の登録が可能になりました。帳票印刷や検索も可能です。  
※医療材料以外の医薬品も登録が可能です。

## ■生体認証機能(オプション)

従来のパスワード入力に「生体認証機能」を付加しました。強固なセキュリティと安心をお約束します。

生体認証用の読取装置及び認証用アプリケーションソフトを別途必要になります。詳細は販売店までご確認ください。



## ■Windowsログインも対応

Pharaoのみならず、Windowsのログイン機能までカスタマイズ。システム全体をフルサポートします。

★生体認証アプリケーションは自社開発しています。

トレーサビリティ(検索)

ファイル(F) 検索(S) 表示(V)

1695 タミフル 75mg

	患者ID	患者氏名	調剤日付	商品番号	製造番号
1	10781	熊本 雄太	2002/02/28		
2	1791	新潟 八郎	2003/03/03		
3	2018	静岡 菜二郎	2003/12/26		
4	18027	愛媛 美柑	2004/01/20		
5	7104	仙台 義経	2004/02/02		

トレーサビリティ(登録)

タミフル 75mg

商品・製造番号を登録してください。

商品番号	製造番号
4987999000001	RJPQ0099001

開始日付: 2005/06/09 終了日付: 2005/12/09

商品番号: 商品検索(Y) 製造番号: 番号検索(N)

注射薬剤や麻薬等の投薬時のトレーサに最適です

- オンライントレーサ(ログ)機能
- 業務パスワード機能
- 主業務トレーサ機能
- 電子薬歴ログイン機能(必須)



# 7 ポケットドラッグ(24時間応需支援オプション)

## ■ポケットドラッグで夜間でも患者にやさしい支援

基準調剤加算算定薬局における夜間応需時に電話での問合せでは内容の把握に時間がかかる場合があります。ポケットドラッグでは、この不安を解消します。薬局と携帯端末をリンクすることで、薬局で保存されている情報を即座に検索できます。確実な応需体制をお約束します。

## ■処方歴すべて表示可能

データを携帯機器に保存しないため、薬局内で管理されている処方情報が検索可能です。

## ■エリア内であれば日本中どこでも最新情報

通信エリア内であれば国内どこでも接続できます。アクセスできれば最新の状態をいつでも参照できます。

**おくすりインフォメーション(画像)**

医薬品: アーテン錠(2mg)(2mg)

おくすりの画像情報です。

バラの画像情報 ヒートの画像情報

メニュー

ログアウト

ポケット画像

**処方インフォメーション**

平成13年02月03日(2歳) ID:0000000052

尚毛 絵里 女

11.01 両毛病院 渡良瀬 太郎  
内 **リモデリンカプセル0.5** 2Cap  
分2 朝・夕食後服用 ×5日分  
[問合せ報告](#) [処方コメント表示](#)

11.01 両毛病院 渡良瀬 太郎  
内 **ビタミン-Sカプセル25** 1Cap  
分1 朝食後服用 ×30日分

内 **プロプレス錠8** 2錠  
分1 朝食後服用 ×30日分  
[チェック処理](#) [問合せ報告処方コメント表示](#)

表示件数

メニュー ログアウト

ポケット処方

## ■インターネット未接続

インターネットに接続しないため、インターネットによる情報漏洩の心配はありません。

**問合せ報告**

平成13年02月03日(2歳) ID:0000000052

尚毛 絵里 女 桐生 太郎

**問合せ形態**

電話応需  窓口対応  訪問指導

**問合せ内容**

薬の質問  副作用  
 誤飲等過誤投与  その他の相談

**応需・指導指示**

救急指示  来院指示  来局指示  
 後日医師ご相談  電話のみ

所感・申し送り事項(※全角で64文字まで)

市販薬(解熱剤)を飲んで良いかの問合せ。  
可能であれば飲まないよう指示

ポケットレポート メニュー ログアウト

## ■パスワード機能でもしもの場合も安心

ログイン時にパスワードが必要なため、もしもの場合も安心です。また情報をPDAに保存しないため、解析されても機器から個人情報等が漏洩させる心配はありません。  
※紛失には充分注意してください。

- 地域によってエリアが限定される場合があります。詳しくは携帯会社のエリアマップをご参照ください。
- 薬局様での準備工事(通信回線・設置機器)が必要になります。
- 携帯会社への契約・通信費用が別途必要です。
- 料金プランは携帯会社へご確認ください。
- インターネット回線は使用していません。

※通信キャリアはウィルコムのみ対応です。

Pharaoとの連動で払い出し情報も自動です。



# 8 在庫管理(Stored for Pharao)

ストアード

## ■在庫管理で適正在庫を

在庫管理ソフトで簡単・確実な在庫管理ができます。在庫だけでなく、資産計算・発注も可能です。在庫割れやデットストック表示など不良在庫の軽減に役立ちます。

## ■カタログ設定でセルシートの変更可能

必要な項目を選択して画面に表示することができます。標準設定から独自設定まで幅広い画面と帳票印刷が可能です。

A	薬品名	2.25
B	入コード	31.50
C	在庫ハナ	7.88
D	入庫ハナ	7.88
E	出庫ハナ	7.75
F	計価単価	8.00
G	計価金額	8.00
H	損益率	8.00
I	損益額	8.00
J	損益率(%)	8.00
K	実損益率	8.00
L	実損益額	8.00
M	実損益率(%)	8.00
N	実損益額	8.00
O	実損益率(%)	8.00
P	実損益額	8.00
Q	実損益率(%)	8.00
R	実損益額	8.00
S	実損益率(%)	8.00
T	実損益額	8.00
U	実損益率(%)	8.00
V	実損益額	8.00
W	実損益率(%)	8.00
X	実損益額	8.00
Y	実損益率(%)	8.00
Z	実損益額	8.00

必要な項目を選択することができます。

## ■調剤棚表示機能

在庫一覧を調剤棚の配置に近い形式で表示することができます。

## ■入出庫管理

伝票からの入力はもちろんのこと、JANコード(※)からのバーコードも可能です。

※手動登録した品目のみ

## ■資産単価管理機能

入庫処理時の購入価格デリアルに資産金額を計算します。(一括再計算も対応)

商品名	入庫ハナ	出庫ハナ	在庫ハナ	発注額	単価	在庫金額
アンブレラ錠50mg	0.000	0.000	294.000	¥110.000	¥104.720	¥30,787.680
アルブミン液5%	0.000	0.000	300.000	¥37.600	¥37.600	¥11,280.000
エリスロシン錠100mg	0.000	0.000	318.000	¥9,800	¥9,220	¥2,929,760
エスチール錠1mg	0.000	0.000	319.000	¥18,000	¥17,133	¥5,465,427
アレキサル錠50mg	0.000	0.000	347.000	¥69,400	¥66,600	¥22,922,520
エドナール錠500	0.000	0.000	360.000	¥181,000	¥112,419	¥40,470,940
アルダグリン錠25mg	0.000	0.000	368.000	¥26,200	¥24,940	¥9,177,920
インナバンクリーム	0.000	0.000	375.000	¥110,000	¥9,520	¥3,570,000
イモニン錠7.5	0.000	0.000	390.000	¥30,700	¥29,220	¥11,395,600
アムロジウム錠5mg	0.000	0.000	412.000	¥19,300	¥19,370	¥7,958,440
ウルトラ錠	0.000	0.000	420.000	¥9,100	¥6,650	¥3,657,200
アザルフィン錠	0.000	0.000	427.000	¥87,100	¥82,910	¥35,402,670
亜鉛錠(10%)	0.000	0.000	430.000	¥2,560	¥2,522	¥1,088,750
アムロジウム錠5mg	0.000	0.000	451.000	¥46,600	¥44,260	¥20,036,360
インスリン・リナゼリン錠200mg【射】	0.000	0.000	473.000	¥36,800	¥35,029	¥16,568,717
エニチナス・P.D錠	0.000	0.000	580.000	¥22,100	¥21,038	¥11,150,140
エタセグリン錠100mg【射】	0.000	0.000	597.000	¥42,400	¥40,260	¥21,673,220
ウルトラ錠	0.000	0.000	578.000	¥21,800	¥23,600	¥13,640,800
イソフラボン錠50%	0.000	0.000	618.000	¥23,000	¥21,276	¥17,259,088
エリスロシン錠1%	0.000	0.000	650.000	¥12,600	¥11,964	¥10,194,900
アルブミン液5%	0.000	0.000	666.000	¥10,500	¥9,956	¥6,615,516
イソフラボン錠50%	0.000	0.000	690.000	¥6,100	¥5,672	¥5,274,960
アムロジウム錠5mg	0.000	0.000	1,000.000	¥4,700	¥4,500	¥4,500,000
アレキサル錠100mg【射】	0.000	0.000	1,034.000	¥10,400	¥9,900	¥10,236,600
アムロジウム錠5mg	0.000	0.000	1,226.000	¥92,400	¥87,560	¥107,339,960
M.S.シリンジ(タイナウ)	100.000	200.000	1,400.000	¥4,850	¥4,484	¥6,297,200
アルブミン液(10%)	0.000	0.000	1,470.000	¥4,900	¥4,665	¥6,857,650
アルブミン液1.0%【射】	0.000	0.000	1,684.000	¥25,500	¥24,276	¥40,152,504
ウルトラ錠50mg	0.000	0.000	1,785.000	¥9,300	¥8,853	¥16,537,015
シリンジ	0.000	0.000	2,943.000	¥6,400	¥6,092	¥17,729,956
ウルトラ錠	0.000	21.000	2,381.000	¥20,300	¥19,222	¥46,012,825
ウルトラ錠	0.000	0.000	2,436.000	¥13,900	¥13,222	¥32,233,152
アムロジウム錠5mg	0.000	0.000	2,625.000	¥9,900	¥9,424	¥24,738,000
M.S.シリンジ(タイナウ)	0.000	0.000	2,890.000	¥6,850	¥6,409	¥22,265,200
アルブミン液(10%)【射】	0.000	0.000	2,870.000	¥1,160	¥1,104	¥3,168,480

## ■発注管理

発注書印刷・発注入庫処理をサポートします。発注品目や数量を設定すれば簡単に処理ができます。

※規定在庫割れ発注計算機能もあります。

品名	発注数量	発注単価	発注金額	発注日
アルブミン液(10%)	100	¥110.000	¥11,000.00	2006/12/09
エリスロシン錠(100mg)	100	¥9,800.000	¥9,800.00	2006/12/09
エスチール錠(1mg)	100	¥18,000.000	¥1,800.00	2006/12/09
アレキサル錠(50mg)	100	¥69,400.000	¥6,940.00	2006/12/09
エドナール錠(500)	100	¥181,000.000	¥18,100.00	2006/12/09
アルダグリン錠(25mg)	100	¥26,200.000	¥2,620.00	2006/12/09
インナバンクリーム	100	¥110,000.000	¥11,000.00	2006/12/09
イモニン錠(7.5)	100	¥30,700.000	¥3,070.00	2006/12/09
アムロジウム錠(5mg)	100	¥19,300.000	¥1,930.00	2006/12/09
ウルトラ錠	100	¥9,100.000	¥910.00	2006/12/09
アザルフィン錠	100	¥87,100.000	¥8,710.00	2006/12/09
亜鉛錠(10%)	100	¥2,560.000	¥256.00	2006/12/09
アムロジウム錠(5mg)	100	¥46,600.000	¥4,660.00	2006/12/09
インスリン・リナゼリン錠(200mg)	100	¥36,800.000	¥3,680.00	2006/12/09
エニチナス・P.D錠	100	¥22,100.000	¥2,210.00	2006/12/09
エタセグリン錠(100mg)	100	¥42,400.000	¥4,240.00	2006/12/09
ウルトラ錠	100	¥21,800.000	¥2,180.00	2006/12/09
イソフラボン錠(50%)	100	¥23,000.000	¥2,300.00	2006/12/09
エリスロシン錠(1%)	100	¥12,600.000	¥1,260.00	2006/12/09
アルブミン液(5%)	100	¥10,500.000	¥1,050.00	2006/12/09
イソフラボン錠(50%)	100	¥6,100.000	¥610.00	2006/12/09
アムロジウム錠(5mg)	100	¥4,700.000	¥470.00	2006/12/09
アレキサル錠(100mg)	100	¥10,400.000	¥1,040.00	2006/12/09
アムロジウム錠(5mg)	100	¥92,400.000	¥9,240.00	2006/12/09
M.S.シリンジ(タイナウ)	100	¥4,850.000	¥485.00	2006/12/09
アルブミン液(10%)	100	¥4,900.000	¥490.00	2006/12/09
アルブミン液(1.0%)	100	¥25,500.000	¥2,550.00	2006/12/09
ウルトラ錠(50mg)	100	¥9,300.000	¥930.00	2006/12/09
シリンジ	100	¥6,400.000	¥640.00	2006/12/09
ウルトラ錠	100	¥20,300.000	¥2,030.00	2006/12/09
ウルトラ錠	100	¥13,900.000	¥1,390.00	2006/12/09
アムロジウム錠(5mg)	100	¥9,900.000	¥990.00	2006/12/09
M.S.シリンジ(タイナウ)	100	¥6,850.000	¥685.00	2006/12/09
アルブミン液(10%)	100	¥1,160.000	¥116.00	2006/12/09

## ■医薬品小分管理機能

在庫管理で他の薬局への小分け出庫ができます。納品伝票・請求伝票の印刷や、月締め請求印刷が可能です。

## ■複数店舗管理機能

※SIアプリケーション

複数店舗から「在庫情報」「入庫情報」「日計情報」を本店(本部)に送信し、各店舗の集計結果を管理します。数店舗の薬局様でも安心してご利用できます。

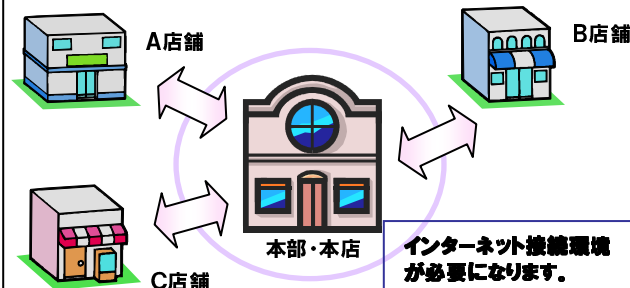

※この機能は提案型システム及びアプリケーションです。※導入前に販売店・開発元と別途協議が必要になります。

## ■外部出力機能

在庫一覧の情報を外部媒体等に出力できます。

## ■Pharaoとの連動



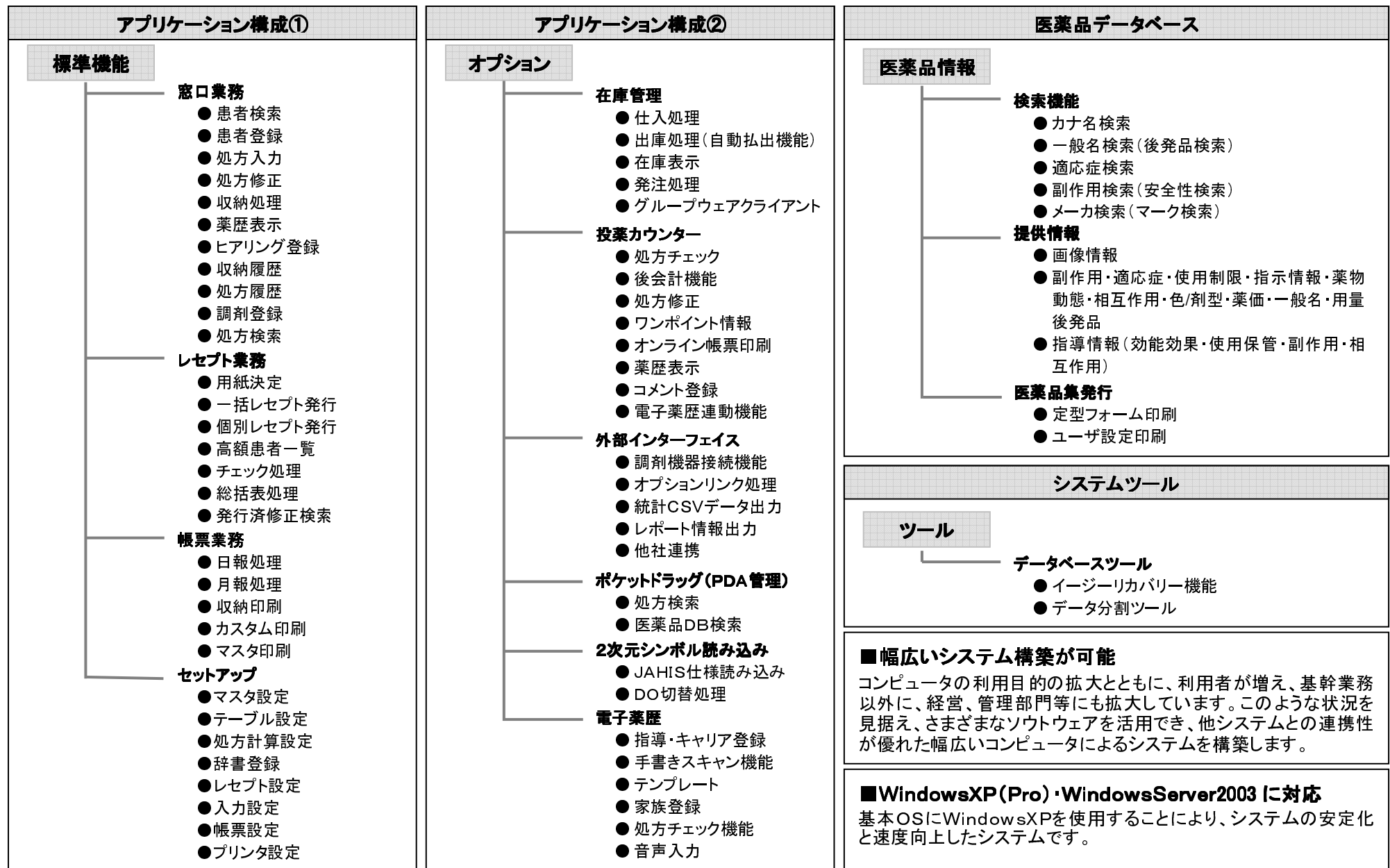





処方入力での在庫の情報を確認することが可能です。リアルタイムな在庫情報が即座に確認できます。



※アプリケーションの仕様及び画面はは製品改良・改定等のためお断りなく変更する場合があります。

# ハードウェア構成(主な機種)



 <p><b>FMVシリーズ</b></p>	<p>最新のペンティアムプロセッサを搭載、液晶モニターで快適な業務を実現します。</p> <ul style="list-style-type: none"> <li>● Intel Core2Duo プロセッサ搭載</li> <li>● WindowsXP(プロフェッショナル)</li> <li>● メモリ1GB</li> <li>● 液晶ディスプレイ(17インチ)</li> </ul>	 <p><b>ノートブックPC</b></p>	<p>投薬カウンターでスマート&amp;スムーズな患者支援を実現します。</p> <ul style="list-style-type: none"> <li>● Intel Core2Duo プロセッサ搭載</li> <li>● WindowsXP(プロフェッショナル)</li> <li>● メモリ1GB</li> <li>● 液晶ディスプレイ</li> </ul>		
 <p><b>LBP3910</b></p>	<p>ハイコストパフォーマンスのレーザープリンタ</p> <ul style="list-style-type: none"> <li>● A3~ハガキ(モノクロ)</li> <li>● 25ppm</li> <li>● ネットワーク標準</li> </ul>	 <p><b>LBP3410</b></p>	<p>コンパクトサイズのお手軽レーザープリンタ</p> <ul style="list-style-type: none"> <li>● A4~ハガキ(モノクロ)</li> <li>● 33ppm</li> <li>● ネットワーク標準</li> </ul>	 <p><b>IP4000シリーズ</b></p>	<p>手軽に使えるインクジェットプリンタ</p> <ul style="list-style-type: none"> <li>● A4カラー</li> <li>● 5色インク(独立インク)</li> <li>● 前面給紙カセット</li> </ul>
 <p><b>PRIMERGY TX150</b></p>	<p>中規模パッケージやグループウェア用途として最適・高性能で拡張性を追求したサーバー専用機です。</p> <ul style="list-style-type: none"> <li>● Intel Xeon プロセッサ搭載</li> <li>● Windows Server</li> <li>● メモリ1.5~2GB</li> <li>● 80GB~146GB</li> <li>● RAIDモデル</li> <li>● データベースサーバーとして運用</li> </ul> <p>※ 接続台数によって機種が変更される場合があります。</p>	<p><b>薬袋専用プリンタ (レーザープリンタモデル)</b></p> <p>目的に合った機種をご選択頂けます。詳しくは販売代理店までご相談ください。</p>  <p><b>薬袋専用プリンタ (ジェルジェットモデル)</b></p>	 <p><b>レスプリ</b></p>	<p>小型サーマルプリンタで手軽に手帳ラベルを印刷できます。</p> <ul style="list-style-type: none"> <li>● 熱転写式</li> <li>● カッター付選択可能</li> <li>● 手帳・薬袋ラベル用</li> </ul>	 <p><b>QR 読み込みスキャナ (2次元処方せん読取用)</b></p> <ul style="list-style-type: none"> <li>● デンソーウェーブ製</li> <li>● 業界最高レベルの耐衝撃性能</li> </ul>

※記載機器は、代表的な機種のみを提示しております。実際にご使用になる機種については、販売代理店にご相談ください。

## ハードウェア・ソフトウェアも安心サポート



### ■万全のハードウェアサポート体制

ハードウェア保守は、全国の保守拠点から迅速サポート  
※保守契約を結ばれた指定機種が対象です。  
※販売代理店によって保守サービス内容が違います。

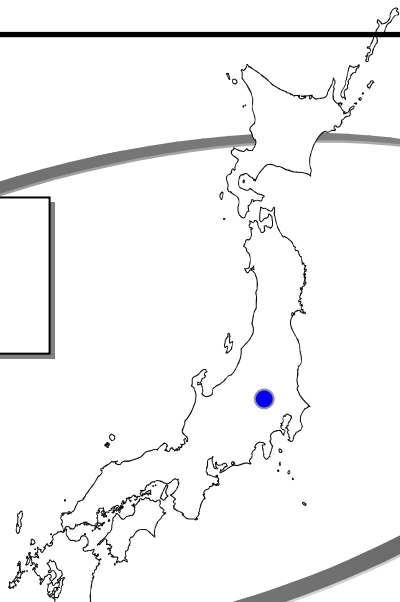

### ■年4回の医薬品データベースの提供

医薬品データベースは年4回(2・5・8・11月)のご提供。最新データベースと薬価・画像情報を更新します。  
※CD-ROMで提供します。CD-ROMは最新と交換の扱いになります。  
※提供月は医療改定等により変更される場合があります。

### ■Webダウンロードサービスの提供

医薬品データベースをWebでダウンロードできます。(契約時)  
※Webのダウンロードでの契約の場合にはCD-ROMでの提供は行いません。

### ■法令改定も迅速

法令改定による点数、薬価情報を自動で更新します。  
CD-ROM・フロッピーディスクにより迅速に対応します。

## アプリケーションの動作環境



### 動作環境(下記の環境以上のハードウェアが必要になります)

#### 【オペレーティングシステム】

OS: Microsoft Windows XP プロフェッショナル (ベーシック・プロフェッショナル構成・エンタープライズ構成のクライアント)

OS: Microsoft Windows 2003サーバー (エンタープライズ構成・電子薬歴のサーバー)

【推奨ハードウェア仕様】 ベーシック構成・プロフェッショナル構成・エンタープライズ構成

CPU: Intel Core2Duo 3GHz以上 メモリ: 1GB以上

接続機器: CD-ROM・フロッピーディスクドライブ・バックアップドライブ(ハードディスク・外部媒体)・ネットワークカード(LAN)・通信用機器

※電子薬歴をご利用の場合には、信頼性・保存性が確保されたサーバー機器が必須になります。接続機器の構成は販売代理店にご確認ください。

●Microsoft Windowsは、米国マイクロソフトコーポレーションの米国およびその他の国における登録商標です。

本システムで提供される情報は、導入された薬局薬剤師の責任において保証されるものです。



We always think about a future  
Compounding of Pharmacy.

私達は未来の調剤薬局を常に考えています

●お問い合わせ・ご用命は

■開発元



**整向モシステムズ**

あなたとともに、夢つなぐ

ISO 9001:2000  
Certificate No. 152149  
ISO14001:1996  
Certificate No. 162138

本社：〒376-8502

群馬県桐生市広沢町3-4025

TEL(0277)40-2098(直通) FAX(0277)53-3772

東京営業所 : TEL(03)3267-1081

宇都宮営業所 : TEL(028)621-4904

<http://www.ryomo.co.jp>



※仕様及び外観は製品改良のためお断りなく変更する場合がありますのでご了承ください。